

13. bipolaris-Infotag „Grenzen“

Auswertung der Feedbackbögen

Einleitung

Am 13. bipolaris-Infotag zum Thema „Grenzen“ im Oktober 2015 im Vivantes Klinikum Friedrichshain nahmen circa 150 Personen teil. 50 Teilnehmer füllten unsere vorgedruckten Veranstaltungsbögen aus. Hier erfolgt nun eine erste Auswertung. Die eigentliche Interpretation erfolgt im Verein in Form einer Nachbesprechung. Der verwendete Bogen befindet sich ganz am Ende des Dokuments.

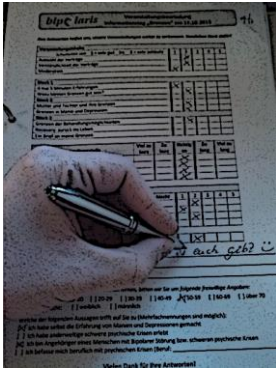

42,76 % aller Statistiken entstehen an Ort und Stelle.

© Willy Meurer (*1934), deutsch-kanadischer Kaufmann

Mit den Zahlen ist das nämlich so eine Sache. Abgesehen davon, dass man einzelne Vorträge nicht miteinander vergleichen sollte – es ist ja kein Wettkampf, ist dies auch schlicht nicht möglich. Durch die Länge der Veranstaltung gab es Teilnehmer, die zu spät kamen oder früher gehen mussten. Dadurch wurden manche Bereiche gar nicht oder nur teilweise bewertet, manchmal wurde auch nur Text abgegeben, ohne Bewertungen. Als Beispiel: Den Imbiss bewerteten 46 von 50 Personen, die Homepage nur 31 von 50.

Auch wurde in der Bewertung nach Schulnoten manchmal genau zwischen zwei Noten angekreuzt und die genaue Zuordnung zu einer Note war nicht mehr möglich. Diese Bewertungen wurden hier nicht mitgezählt.

Einige Bewerter meinten es sehr gut und vergaben in sämtlichen Bereichen immer die Bestnote. Dies ist für uns natürlich sehr erfreulich, als Verbesserungsvorschläge haben diese Bewertungen aber wenig Aussagekraft, erhöhen jedoch den Gesamtschnitt.

Die handschriftlichen Kommentare wurden original übernommen, sie sind hellgrün markiert.

Teilnehmer nach Geschlecht

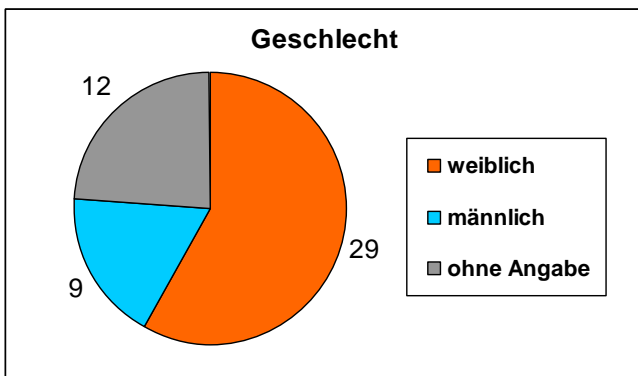

Kommentare

GENDER!

Queer!

Teilnehmer nach Gruppen (Mehrfachzugehörigkeit möglich)

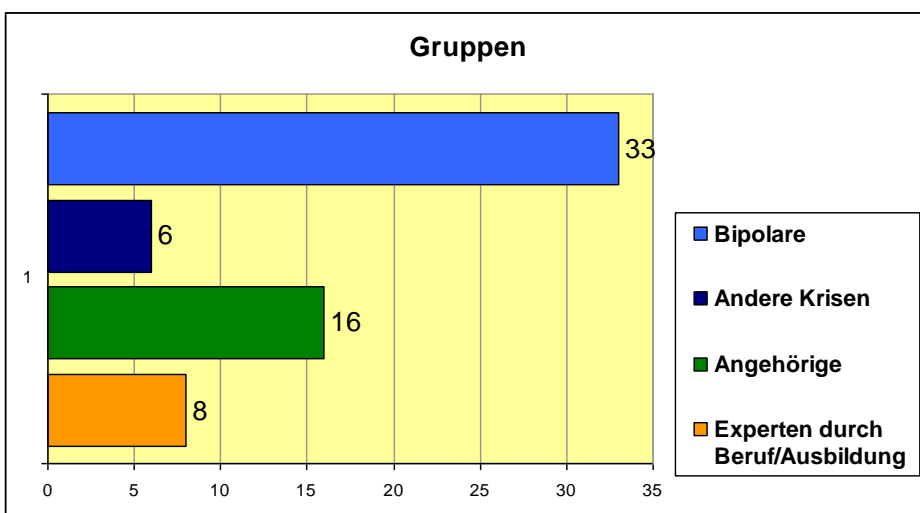

Berufsfelder

*Sozialarbeit
Psychologe/In
vollstationäre Betreuung
Ernährungswissenschaft
Betreutes Einzelwohnen
ambulante Krisenbegleitung
Telefonseelsorge*

Teilnehmer nach Alter

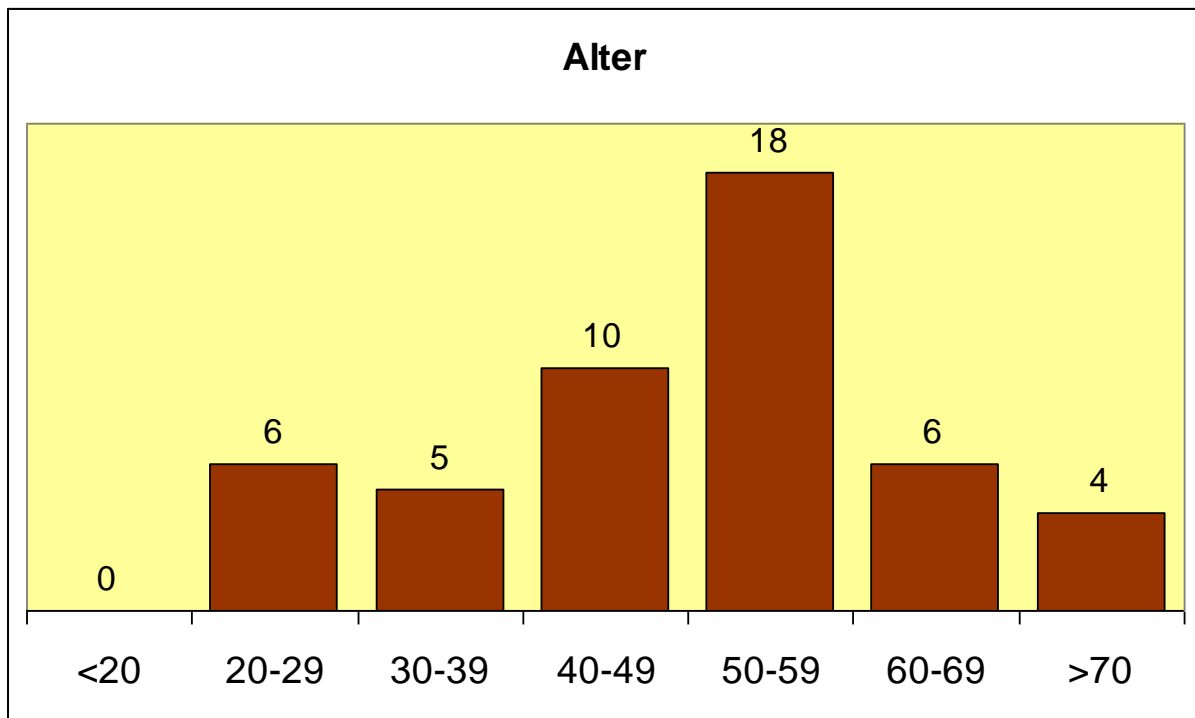

Veranstaltungsinhalte

Auswahl der Vorträge

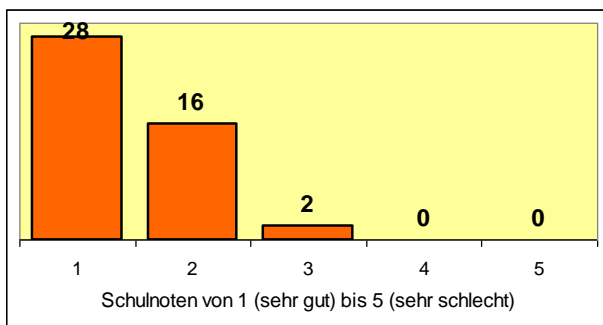

Kommentare

*Sehr gut ausgewählte Referenten
und gute Rüberbringmöglichkeiten*

Verständlichkeit der Vorträge

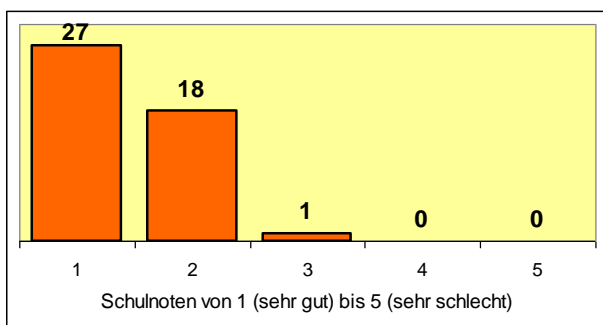

Kommentare

*PowerPoint war unten nicht möglich zu sehen
und zu lesen -> war zu niedrig*

Moderation

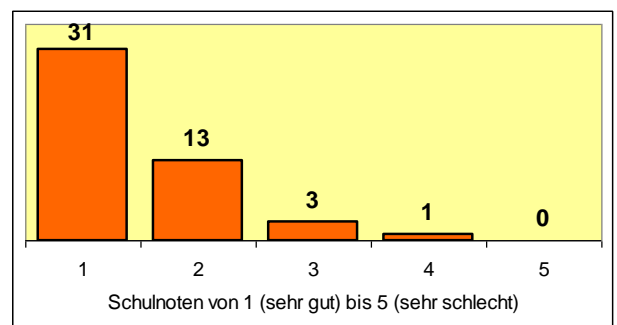

Dauer der Veranstaltungsteile

Dauer der Veranstaltung insgesamt

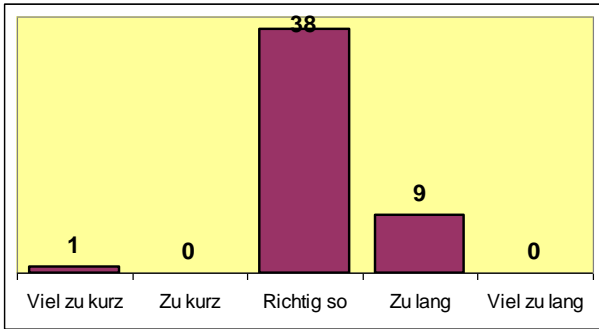

Dauer der Pausen

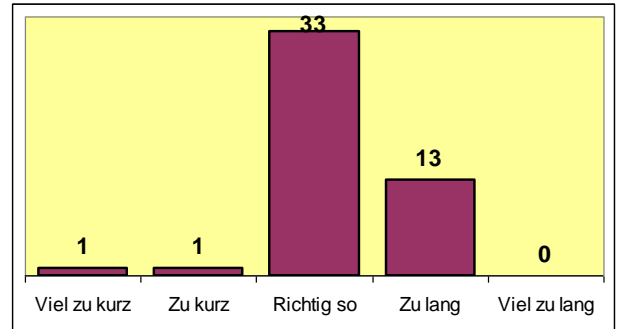

Kommentare

z.T. konnte ich wegen mangelnder Raucherpausen Vorträge nicht hören

Dauer der einzelnen Vorträge

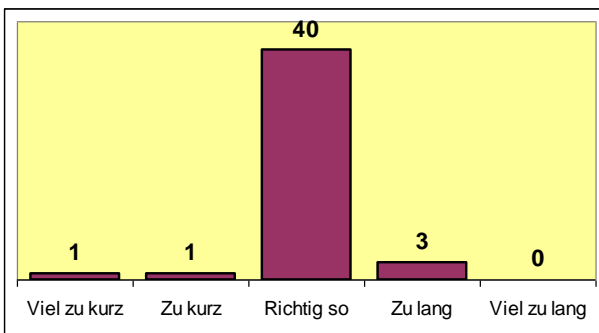

Zeit für Fragen und Diskussionen

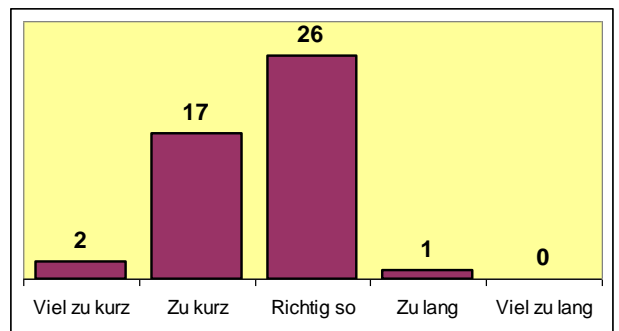

Kommentare

Ich hätte besser gefunden, die wissenschaftlich fundierten Beiträge am Anfang zu hören und die Erfahrungsberichte am Ende wg. Aufmerksamkeitsspanne/Konzentration

Veranstaltungsorganisation und -umfeld

Veranstaltungsort

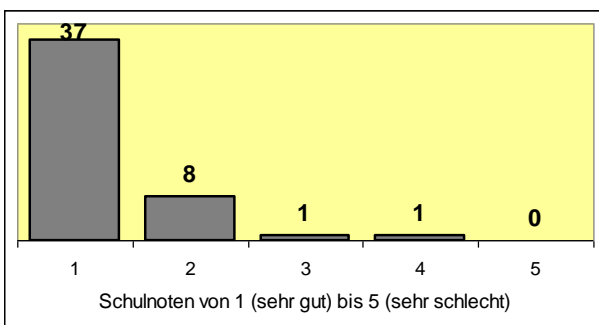

Kommentare

Kommt an seine Grenzen.

zu klein

Veranstaltungsorganisation

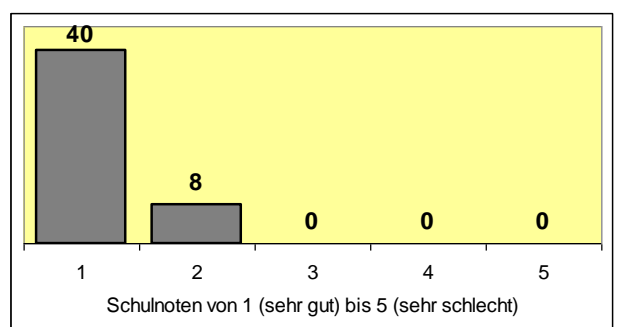

Kommentare

bitte Redner deutlich machen – standen zu niedrig.

Nicht genügend Garderobenhaken

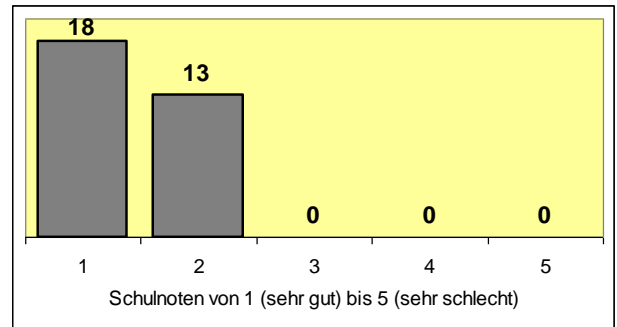
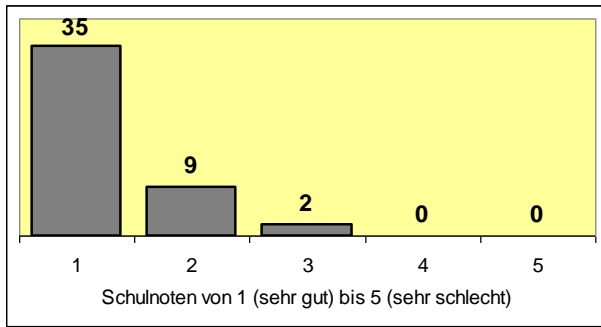

[Kommentare](#)

bitte Vorträge zum runterladen ins Internet stellen. Danke!

werde ich erst kennenlernen, freu mich darauf

Gesamtbeurteilung der Veranstaltung

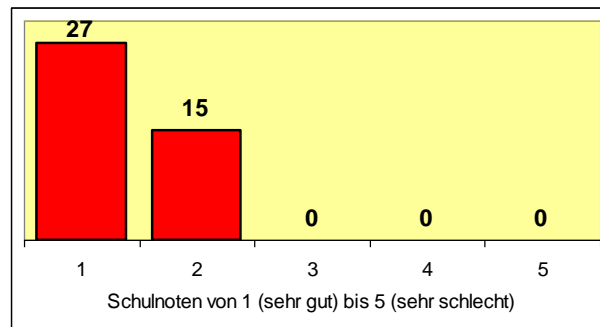

Weitere Kommentare und Hinweise

Schön das es euch gibt 😊

Grenzen in Manie und Depression zu philosophisch!

Ich finde vor allem die persönliche Perspektive gut. Als Angehörige und Psychologin finde ich es sehr wertvoll die Sicht von Betroffenen auf Angehörige und Behandler zu erfahren.

Vielen Dank für das tolle Engagement, kommt bestimmt wieder

Die persönlichen Darstellungen & Berichte sind sehr berührend gewesen. Vielen Dank!

Bin das 1. Mal dabei – und sehr, sehr angetan von der Bandbreite dieser Veranstaltung.

Öftere Veranstaltungen auch für Angehörige die Wissen über die Krankheit erfahren

Themenvorschläge (nächster Infotag)

- *Ernährung*
- *Was wünschen sich Betroffene von einzelnen Mitarbeitern des Hilfesystems?*
- *Wie kann man Angehörige motivieren, sich für die Krankheit zu interessieren?*
- *Hilfe für Selbsthilfe (auch "Arbeit in SHGs")*
- *Hilfe für Kommunikation zwischen Betroffenen + Angehörigen*
- *Persönliche Beiträge zu Recovery: Wie habe ich es geschafft zu gesunden + vielleicht auch theoretischen Input dazu*
- *Vorstellung von Physio/Ergo/Bewegungs/Kunst und andere hilfreiche Therapien + Erfahrungen dazu*

Die Zahlen

Bögen	
Gesamt	50

Geschlecht	
weiblich	29
männlich	9
ohne Angabe	12

Gruppen (Mehrfachzugeh. mögl.)	
Bipolare	33
Andere Krisen	6
Angehörige	16
Experten durch Beruf/Ausbildung	8

Alter	
<20	0
20-29	6
30-39	5
40-49	10
50-59	18
60-69	6
>70	4
ohne Angabe	1

Veranstaltungsinhalte	1	2	3	4	5	Anzahl Kreuze
Auswahl der Vorträge	28	16	2	0	0	46
Verständlichkeit der Vorträge	27	18	1	0	0	46
Moderation	31	13	3	1	0	48
Dauer der Veranstaltungsteile	Viel zu kurz	Zu kurz	Richtig so	Zu lang	Viel zu lang	Anzahl Kreuze
Dauer insgesamt	1	0	38	9	0	48
Dauer der Pausen	1	1	33	13	0	48
Dauer der Vorträge	1	1	40	3	0	45
Zeit für Fragen und Diskussion	2	17	26	1	0	46
Veranstaltungsorga und -umfeld	1	2	3	4	5	Anzahl Kreuze
Veranstaltungsort	37	8	1	1	0	47
Organisation	40	8	0	0	0	48
Imbiss	35	9	2	0	0	46
Webseite	18	13	0	0	0	31
	1	2	3	4	5	Anzahl Kreuze
Gesamtbeurteilung	27	15	0	0	0	42

Ihre Antworten helfen uns, unsere Veranstaltungen weiter zu verbessern. Herzlichen Dank dafür!

Veranstaltungsinhalte					
<i>Schulnoten von 1 = sehr gut bis 5 = sehr schlecht</i>	1	2	3	4	5
Auswahl der Vorträge					
Verständlichkeit der Vorträge					
Moderation					

Block 1					
4 mal 5 Minuten Erfahrungen					
Wozu können Grenzen gut sein?					
Block 2					
Mutter und Tochter und ihre Grenzen					
Grenzen in Manie und Depression					
Block 3					
Grenzen der Behandlungsmöglichkeiten					
Recovery: zurück ins Leben					
Ein Brief an meine Grenzen					

Dauer der Veranstaltungsteile	Viel zu kurz	Zu kurz	Richtig so	Zu lang	Viel zu lang
Dauer der Veranstaltung insgesamt					
Dauer der Pausen					
Dauer der einzelnen Vorträge					
Zeit für Fragen und Diskussionen					

Veranstaltungsorganisation und -umfeld					
<i>Schulnoten von 1 = sehr gut bis 5 = sehr schlecht</i>	1	2	3	4	5
Veranstaltungsort					
Veranstaltungsorganisation					
Imbiss					
bipolaris-Homepage www.bipolaris.de					

Gesamtbeurteilung der Veranstaltung					
--	--	--	--	--	--

Weitere Kommentare und Hinweise: _____

Damit wir unser Publikum besser kennen lernen, bitten wir Sie um folgende freiwillige Angaben:

Mein Alter: unter 20 20-29 30-39 40-49 50-59 60-69 über 70

Mein Geschlecht: weiblich männlich

Welche der folgenden Aussagen trifft auf Sie zu (Mehrfachnennungen sind möglich):

Ich habe selbst die Erfahrung von Manien und Depressionen gemacht

Ich habe anderweitige schwere psychische Krisen erlebt

Ich bin Angehöriger eines Menschen mit Bipolarer Störung bzw. schweren psychische Krisen

Ich befasse mich beruflich mit psychischen Krisen (Beruf: _____)

Vielen Dank für Ihre Antworten!